

PLANTA

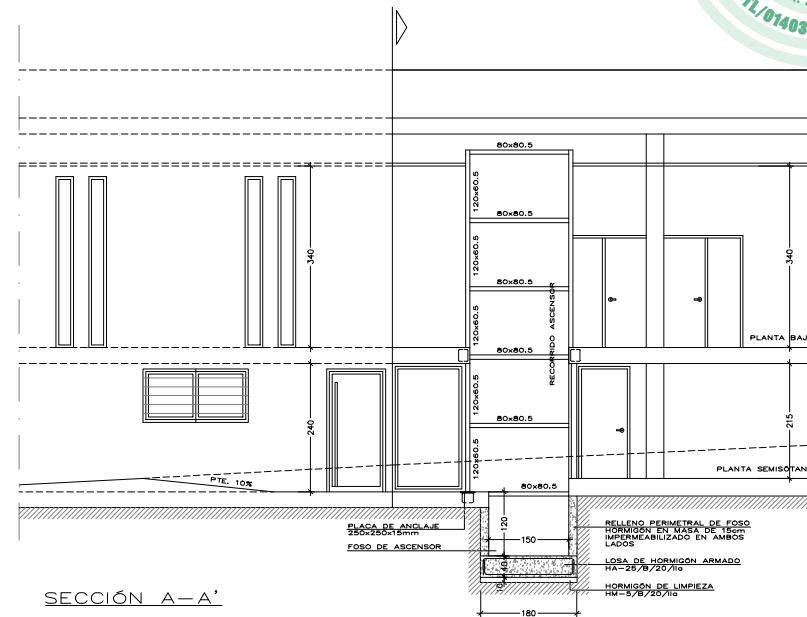

SECCIÓN A-A'

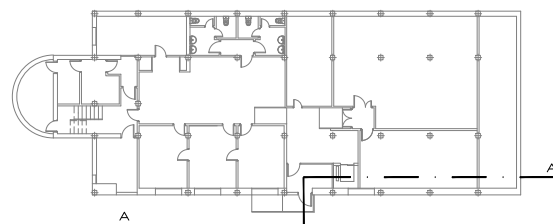

CALLE DE LOS TINTES

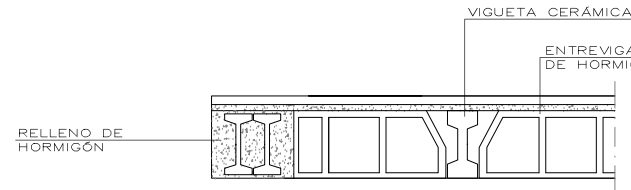
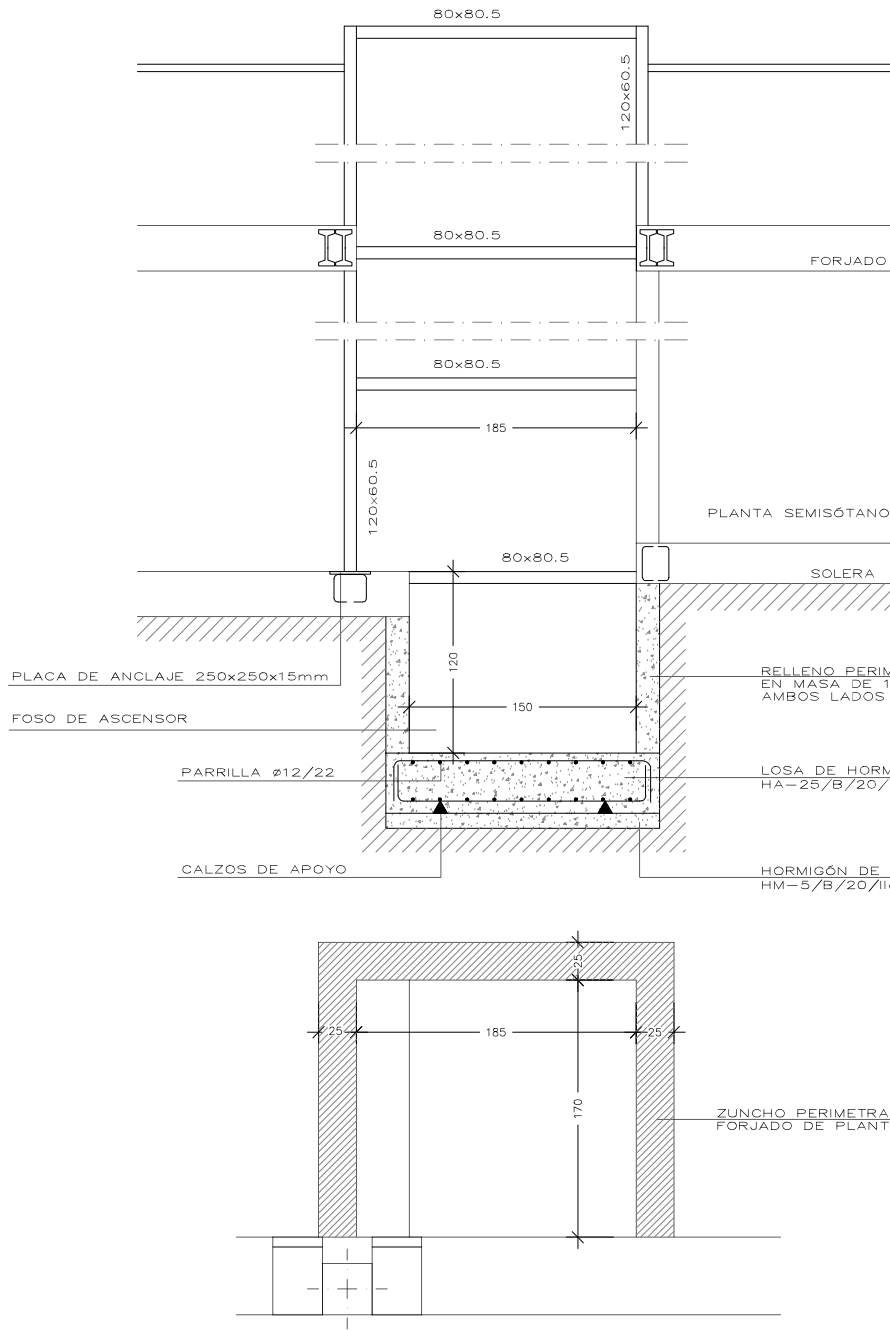

DETALLE DE ZUNCHO PERIMETRAL

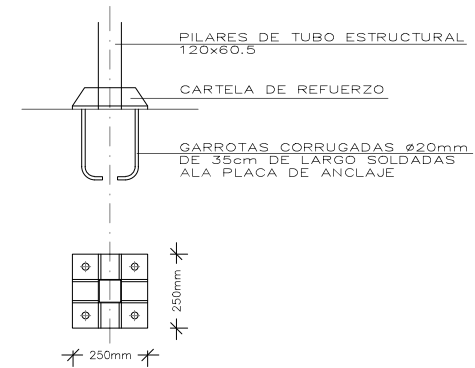

DETALLE PLACA DE ANCLAJE

LOSA DE HORMIGÓN ARMADO
HA-25/B/20/IIa DE 40cm

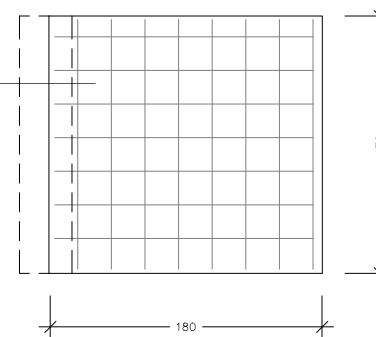

DETALLE FOSO ASCENSOR



ARQUITECTOS :

JOSE RUBIATO LUNA

COLABORA :

ANA I. CABEZA JORGE

PROPIEDAD :

Oficina Técnica de obras, mantenimiento y SIVIC
Gerencia Asistencial Atención Primaria
Av. Madrid nº28. San Agustín de Guadalix

PROYECTO BÁSICO Y DE EJECUCIÓN :
AMPLIACIÓN DE ESPACIO ASISTENCIAL (3 consultas)
DEL CONSULTORIO LOCAL DE ATENCIÓN PRIMARIA
Avenida de Madrid Nº28. 28750 San Agustín de Guadalix (MADRID)

Nº :
2MIL22_008
FECHA :
ABRIL'22

SUSTITUYE A:
SUSTITUIDO POR:

Nº PLANO:

CLAVE :
08_DetAsc

PLANO : DETALLE PLACA DE ANCLAJE Y FOSO ASCENSOR

ESCALA : S/E

08